

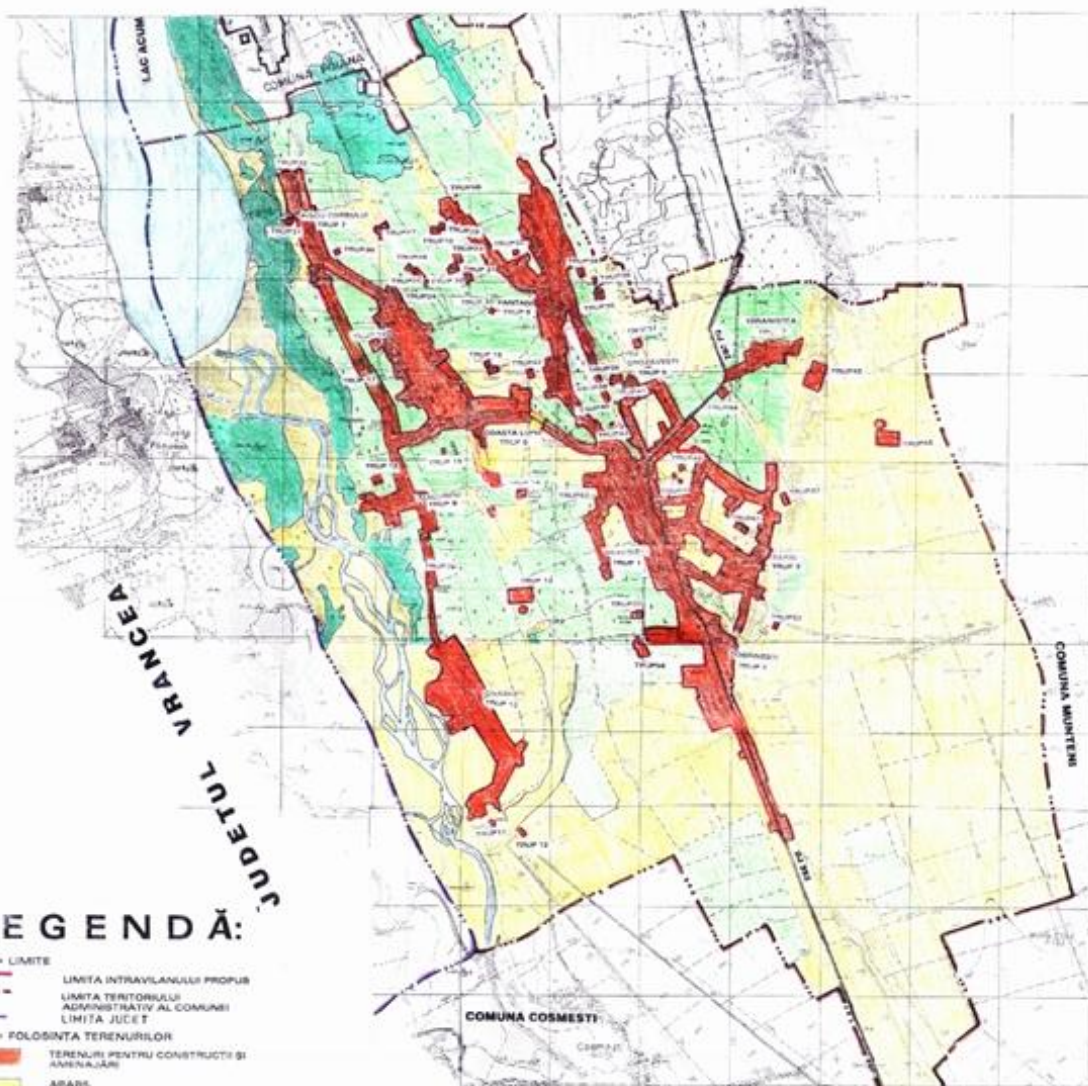

P.U.G. PLAN URBANISTIC GENERAL COMUNA NICOREȘTI JUDEȚUL GALAȚI

A1 - ÎNCADRAREA ÎN TERITORIUL ADMINISTRATIV AL COMUNEI



LEGENDĂ:

- LIMITE
- LIMITA INTRAVILANULUI PROPRIU
- LIMITA TERITORIULUI ADMINISTRATIV AL COMUNEI
- LIMITA JUȚEȚ
- FOLOSINȚA TERENURILOR
- TERENURI PENTRU CONSTRUCȚII ȘI AMENAJĂRI
- ARABE
- PĂȘUNI
- VII
- PĂNETE
- LIVEZI
- PĂDURI
- APE
- ZONE CU RISCURI NATURALE
- CĂI DE COMUNICATIE
- RUTIERA - DN / DJ / DC

BILANȚUL TERITORIAL AL FOLOSINȚEI SUPRAFETELOR DIN TERITORIUL ADMINISTRATIV AL COMUNEI

TERITORIUL ADMINISTRATIV AL COMUNEI	NEAGHEȘ					TOTAL
	ARABE	APE	URSAAR	SCRI COMUNA	VIȘCOI	
EXTRAVILAN	43320	17700	8600	43000	33127	84138
INTRAVILAN	8228			3800	83000	43228
TOTAL	43320	17700	8600	43000	33127	127366
% DIN TOTAL	34.02	13.91	6.68	33.79	25.99	100.00

S.C. CONSPECT S.A. GALAȚI JI1773/2001	TERITORIUL TERORIEI ARIE NERUJULUI BRESLESC PLANUL DE ÎNCADRARE ÎN TERITORIUL ADMINISTRATIV AL COMUNEI NICOREȘTI, JUDEȚUL GALAȚI COMUNA NICOREȘTI, JUDEȚUL GALAȚI SCALA 1:500 ÎNCADRAREA ÎN TERITORIUL ADMINISTRATIV AL COMUNEI	Nr. de 49/2004 P.U.G. 2002
---	---	-------------------------------------